

# FLUCHT- UND RETTUNGSPLAN

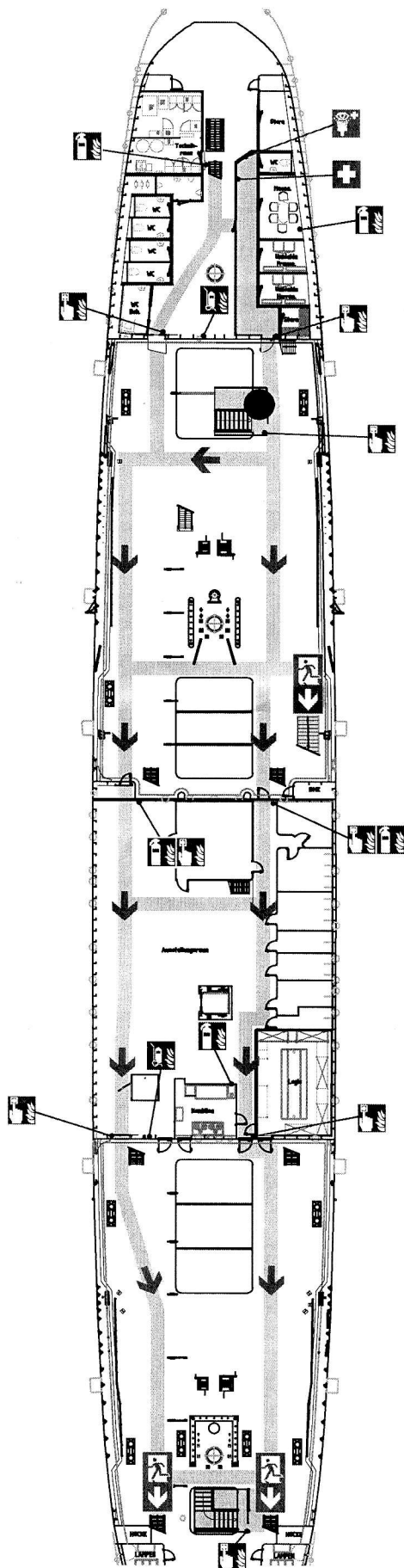

## Verhalten bei Unfällen

Ruhe bewahren

1. Unfall melden  
Tel.: 112
  - WO geschah es?
  - WAS geschah?
  - WIE VIELE sind verletzt?
  - WELCHE Arten von Verletzungen?
  - Warten auf Rückfragen
2. Erste Hilfe
  - Absicherung des Unfallortes
  - Versorgung der Verletzten
  - Anweisungen beachten
3. Weitere Maßnahmen
  - Rettungsdienste oder Feuerwehr einweisen
  - Schaulustige entfernen

## Verhalten im Brandfall

Ruhe bewahren

1. Brand melden  
Tel.: 112
  - Brandmelder betätigen
  - WO brennt es?
  - WAS brennt?
  - WIE VIEL brennt?
  - WELCHE Gefahren?
  - Warten auf Rückfragen
2. In Sicherheit bringen
  - gefährdete Personen mitnehmen
  - Türen schließen
  - gekennzeichneten Fluchtwegen folgen
3. Löschversuch unternehmen
  - Feuerlöscher benutzen

## Übersichtsplan

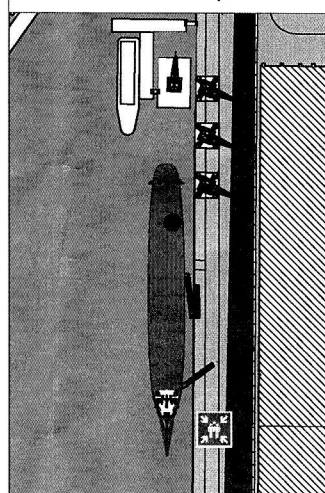

## Legende

- |                        |                |
|------------------------|----------------|
| ● Standort             | ➡ Notausgang   |
| ☒ Feuerlöscher         | ➡ Fluchtweg    |
| ☒ Mobiler Feuerlöscher | ☒ Erste Hilfe  |
| ☒ Brandmelder          | ☒ Augendusche  |
|                        | ☒ Sammelstelle |



Erstellt durch: MEY

Stand: 02/2022

Plannummer: 02

Hansestraße 28  
29525 Uelzen  
Tel.: 0581 / 973 666 0

Mittelweg 15  
20148 Hamburg  
Tel.: 040 / 607 703 950

Am Brabrinke 14  
30519 Hannover  
Tel.: 0511 / 515 211 70

## Hauptdeck

Viermastbark Peking  
Museumsschiff  
Australiastraße 6  
Liegeplatz: Bremer Kai  
20457 Hamburg

# FLUCHT- UND RETTUNGSPLAN

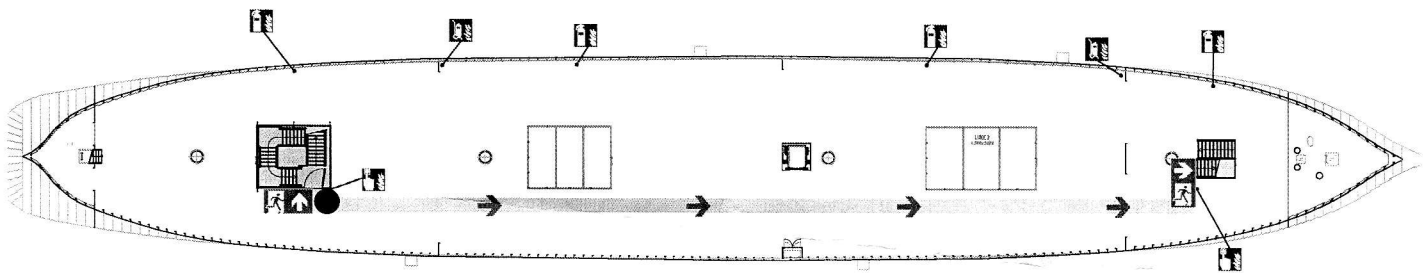

## Verhalten bei Unfällen Ruhe bewahren

1. Unfall melden  
Tel.: 112
  - WO geschah es?
  - WAS geschah?
  - WIE VIELE sind verletzt?
  - WELCHE Arten von Verletzungen?
  - Warten auf Rückfragen
2. Erste Hilfe
  - Absicherung des Unfallortes
  - Versorgung der Verletzten
  - Anweisungen beachten
3. Weitere Maßnahmen
  - Rettungsdienste oder Feuerwehr einweisen
  - Schaulustige entfernen

## Verhalten im Brandfall Ruhe bewahren

1. Brand melden  
Tel.: 112
  - Brandmelder betätigen
  - WO brennt es?
  - WAS brennt?
  - WIE VIEL brennt?
  - WELCHE Gefahren?
  - Warten auf Rückfragen
2. In Sicherheit bringen
  - gefährdete Personen mitnehmen
  - Türen schließen
  - gekennzeichneten Fluchtwegen folgen
3. Löscheversuch unternehmen
  - Feuerlöscher benutzen

## Übersichtsplan

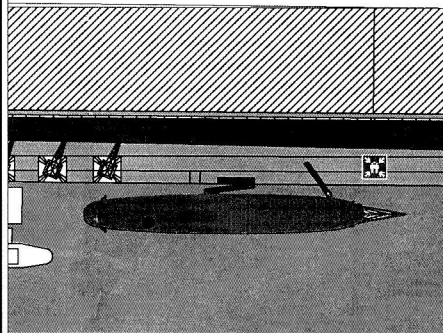

## Legende

- Standort
- ☒ Feuerlöscher
- ☒ Mobiler Feuerlöscher
- ☒ Brandmelder
- ☒ Notausgang
- ☒ Fluchtweg
- ☒ Sammelstelle

Zwischendeck		
<b>BSB</b> Brandschutzberatung Krieger GmbH		
Viernastbank Peking Museumschiff Australstraße 6 Liegeplatz: Bremer Kai 20457 Hamburg	Stand: 01/2022	Plannummer: 05
Erstellt durch: MEY Hammerstraße 28 20525 Lütten Tel.: 0581 / 673 666 0	Mikuläweg 15 20148 Hamburg Tel.: 040 / 667 703 960	Am Brink 14 20119 Hamburg Tel.: 0511 / 315 211 70

# FLUCHT- UND RETTUNGSPLAN

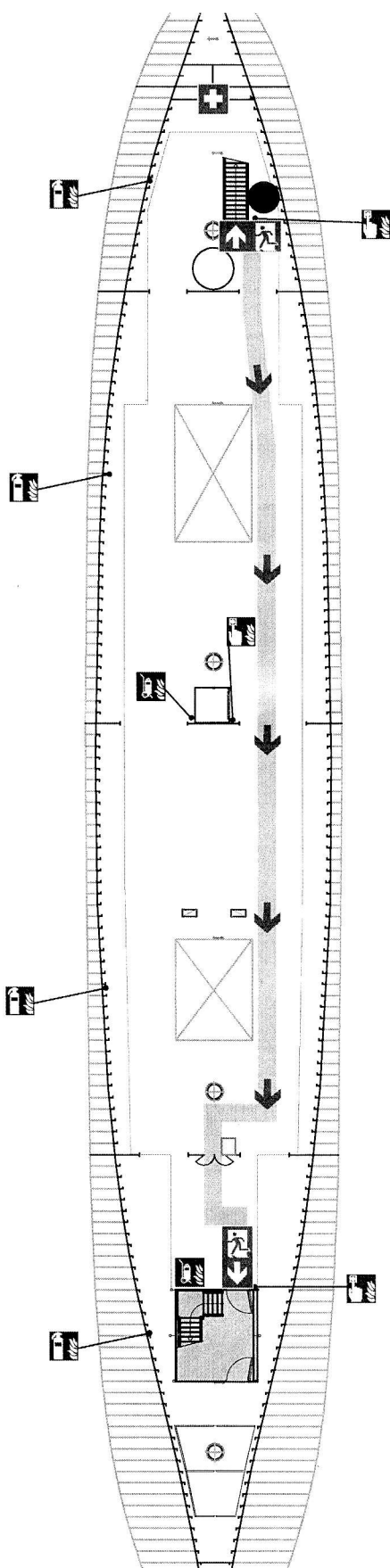

## Verhalten bei Unfällen

Ruhe bewahren

1. Unfall melden  
Tel.: 112
  - WO geschah es?
  - WAS geschah?
  - WIE VIELE sind verletzt?
  - WELCHE Arten von Verletzungen?
  - Warten auf Rückfragen
2. Erste Hilfe
  - Absicherung des Unfallortes
  - Versorgung der Verletzten
  - Anweisungen beachten
3. Weitere Maßnahmen
  - Rettungsdienste oder Feuerwehr einweisen
  - Schaulustige entfernen

## Verhalten im Brandfall

Ruhe bewahren

1. Brand melden  
Tel.: 112
  - Brandmelder betätigen
  - WO brennt es?
  - WAS brennt?
  - WIE VIEL brennt?
  - WELCHE Gefahren?
  - Warten auf Rückfragen
2. In Sicherheit bringen
  - gefährdete Personen mitnehmen
  - Türen schließen
  - gekennzeichneten Fluchtweg folgen
3. Löschversuch unternehmen
  - Feuerlöscher benutzen

## Übersichtsplan

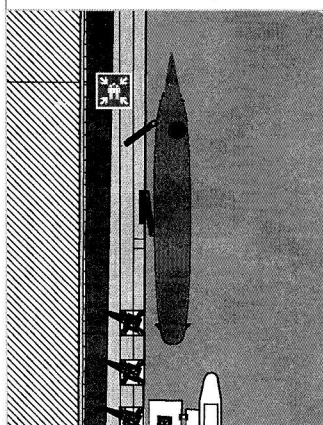

## Legende

- |                        |                |
|------------------------|----------------|
| ● Standort             | ➡ Notausgang   |
| 🔥 Feuerlöscher         | ➡ Fluchtweg    |
| 🔥 Mobiler Feuerlöscher | 👤 Sammelstelle |
| 🔊 Brandmelder          | 🏥 Erste Hilfe  |



## Innenboden

Viermastbark Peking  
Museumsschiff  
Australliastraße 6  
Liegeplatz: Bremer Kai  
20457 Hamburg

Erstellt durch: MEY

Stand: 02/2022

Plannummer: 07

Hansestraße 28  
29525 Uelzen  
Tel.: 0581 / 973 666 0

Mittelweg 15  
20148 Hamburg  
Tel.: 040 / 607 703 960

Am Brabrinke 14  
30519 Hannover  
Tel.: 0511 / 515 211 70